

# **Manual para emissão da Consulta Prévia e Coordenadas**

# CONSULTA PRÉVIA

## 1º Passo

No site: [www.criciuma.sc.gov.br](http://www.criciuma.sc.gov.br)

- Clique na opção CONSULTA PRÉVIA.

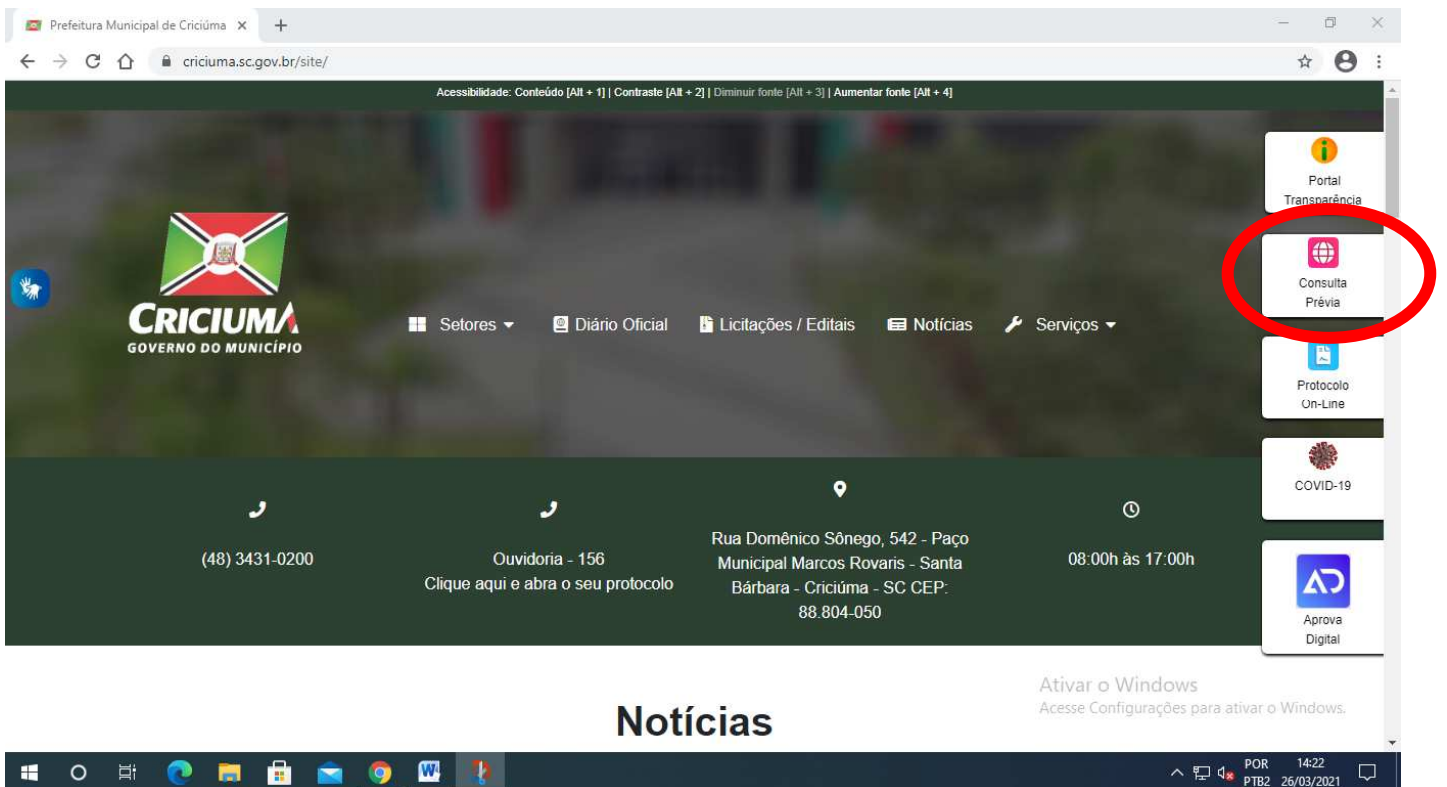

Site Prefeitura Municipal de Criciúma.

## 2º Passo

Para emitir a consulta prévia, há duas maneiras:

1ª. Pelo número do cadastro ou inscrição imobiliária do lote.

IDENTIFICAÇÃO DO IMÓVEL		BAIRRO		Nº CADASTRO			
CONTRIBUINTE		PINHEIRINHO		13539			
MUNICÍPIO DE CRICIÚMA		LOTEAMENTO		INSC. IMOBILIÁRIA			
ENDEREÇO		HABITE-SE		0.45.08.0100.004.101			
RUA DOMENICO SONEGO nº 542							
COMPLEMENTO							
PAÇO MUNICIPAL							
ÁREA DO TERRENO	TESTADA	LADO DIREITO	LADO ESQUERDO	MADEIRA	ALVENARIA	ÁREA UNIDADE	ÁREA TOTAL CONSTR.
192.708,31 m <sup>2</sup>	257,31 m.	1.043,65 m.	1.072,77 m.	0,00 m <sup>2</sup>	6.454,32 m <sup>2</sup>	6.454,32 m <sup>2</sup>	31.241,97 m <sup>2</sup>

Pesquise um imóvel e clique sobre o lote desejado para gerar a consulta prévia.

Imóveis Logradouros

Cadastro  
13539

Inscrição Imobiliária do Lote

CPF

CNPJ

Pesquisar



Pesquise um imóvel e clique sobre o lote desejado para gerar a consulta prévia.

Imóveis Logradouros

Cadastro

Inscrição Imobiliária do Lote  
0.45.08.0100

CPF

CNPJ

Pesquisar



## 2ª. Procurar o lote/terreno no mapa.

- Clicando no lote desejado e na opção consulta prévia em azul.

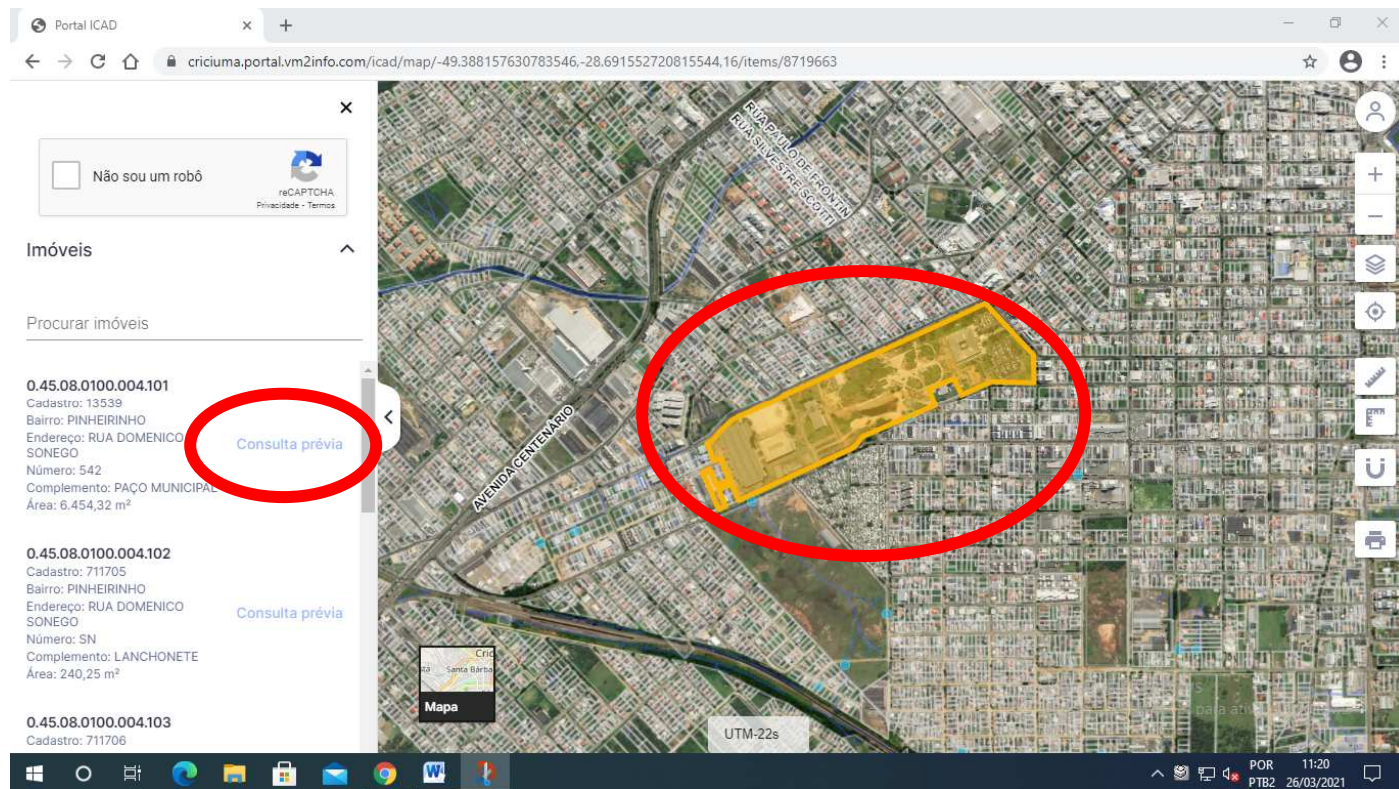

## COORDENADAS GEOGRÁFICAS

O cursor do mouse deve estar dentro do terreno seleccionado.

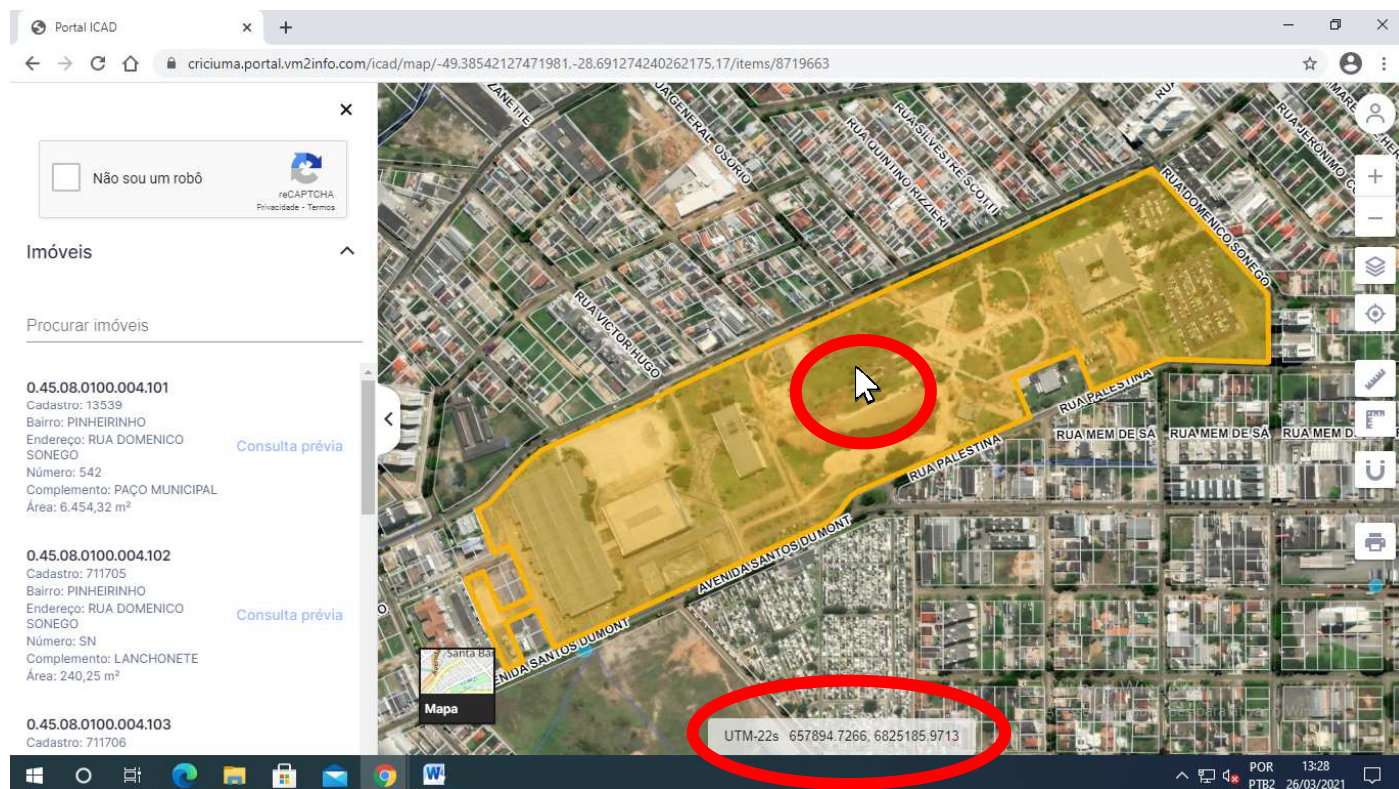

As coordenadas são: UTM (x) 657894 UTM (y) 6825185